



FIUMICINO

COD	ZONA	A		B		C	
		MIN	MAX	MIN	MAX	MIN	MAX
B1	CENTRO	3,20	4,00	4,00	7,20	7,20	8,50
D1	ISOLA SACRA-DARSENIA (VIA DEL FARO)	3,20	4,00	4,00	7,20	7,20	8,50
E1	FREGENE (VIA CASTELLAMMARE)	4,00	5,00	5,00	8,50	8,50	10,00
E2	ARANOVA (VIA MICHELE ROSI)	2,40	3,00	3,00	6,40	6,40	7,50
E3	FOCENE (VIALE DI FOCENE)	2,40	3,00	3,00	6,80	6,80	8,00
E4	PASSOSCURO (VIA CARBONIA)	2,40	3,00	3,00	6,40	6,40	7,50
E5	MACCARESE (VIALE DI CASAL SAN GIORGIO)	2,80	3,50	3,50	6,80	6,80	8,00
E6	PARCO LEONARDO (VIA STOCCOLMA)	4,00	5,00	5,00	7,70	7,70	9,00
R1	EXTRAURBANA-LEONARDO DA VINCI - VIGNOLE	2,40	3,00	3,00	5,50	5,50	6,50
R9	SANTA MARIA DI GALERIA - TESTA DI LEPRE - (AGRO ROMANO C)	2,80	3,50	3,50	5,50	5,50	6,50
R2	TORRIMPIETRA PALIDORO	2,80	3,50	3,50	6,40	6,40	7,50













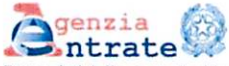



Banca dati delle quotazioni immobiliari - Risultato

Risultato interrogazione: Anno 2018 - Semestre 2

Provincia: ROMA

Comune: FIUMICINO

Fascia/zona: Centrale/CENTRO

Codice zona: B1

Microzona: 0

Tipologia prevalente: Abitazioni civili

Destinazione: Residenziale

Spazio disponibile per annotazioni

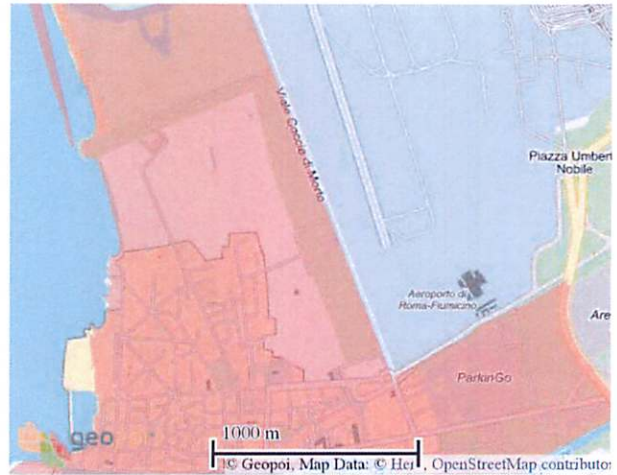
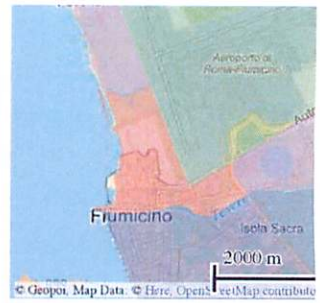

Handwritten signatures and initials in black and blue ink, including names like 'Gianni', 'Giovanna', and 'Pier'.

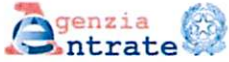

Banca dati delle quotazioni immobiliari - Risultato

Risultato interrogazione: Anno 2018 - Semestre 2

Provincia: ROMA

Comune: FIUMICINO

Fascia/zona: Periferica/ISOLA SACRA-DARSENА (VIA DEL FARO)

Codice zona: D1

Microzona: 0

Tipologia prevalente: Abitazioni civili

Destinazione: Residenziale

Spazio disponibile per annotazioni

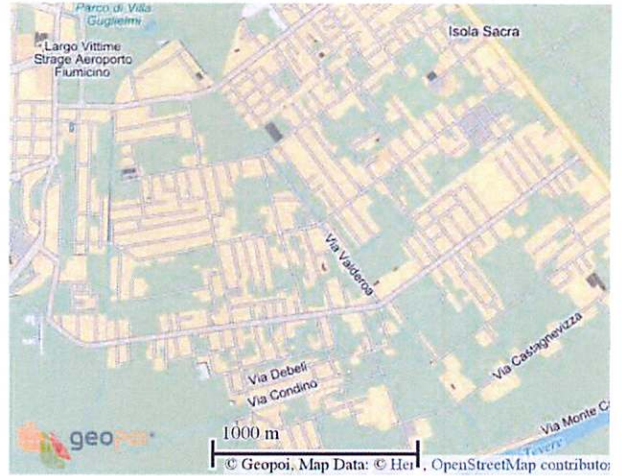

[Handwritten signatures and scribbles in black ink]



Banca dati delle quotazioni immobiliari - Risultato

Risultato interrogazione: Anno 2018 - Semestre 2

Provincia: ROMA

Comune: FIUMICINO

Fascia/zona: Suburbana/FREGENE (VIA CASTELLAMMARE)

Codice zona: E1

Microzona: 0

Tipologia prevalente: Ville e Villini

Destinazione: Residenziale

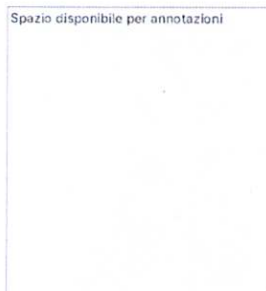

Handwritten signatures and initials in black and blue ink, including a large signature and the name 'Bonomi Suardati'.



Banca dati delle quotazioni immobiliari - Risultato

Risultato interrogazione: Anno 2018 - Semestre 2

Provincia: ROMA

Comune: FIUMICINO

Fascia/zona: Suburbana/ARANOVA (VIA MICHELE ROSI)

Codice zona: E2

Microzona: 0

Tipologia prevalente: Abitazioni civili

Destinazione: Residenziale

Spazio disponibile per annotazioni



Handwritten signatures and scribbles in blue and black ink.



Banca dati delle quotazioni immobiliari - Risultato

Risultato interrogazione: Anno 2018 - Semestre 2

Provincia: ROMA

Comune: FIUMICINO

Fascia/zona: Suburbana/PASSOSCURO (VIA CARBONIA)

Codice zona: E4

Microzona: 0

Tipologia prevalente: Abitazioni civili

Destinazione: Residenziale

Spazio disponibile per annotazioni

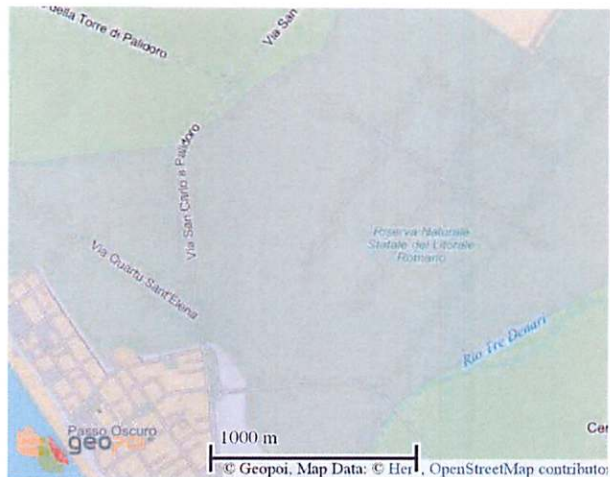

Handwritten signatures and scribbles in black and blue ink.

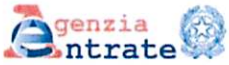

Banca dati delle quotazioni immobiliari - Risultato

Risultato interrogazione: Anno 2018 - Semestre 2

Provincia: ROMA

Comune: FIUMICINO

Fascia/zona: Suburbana/MACCARESE (VIALE DI CASAL SAN GIORGIO)

Codice zona: E5

Microzona: 0

Tipologia prevalente: Abitazioni civili

Destinazione: Residenziale

Spazio disponibile per annotazioni

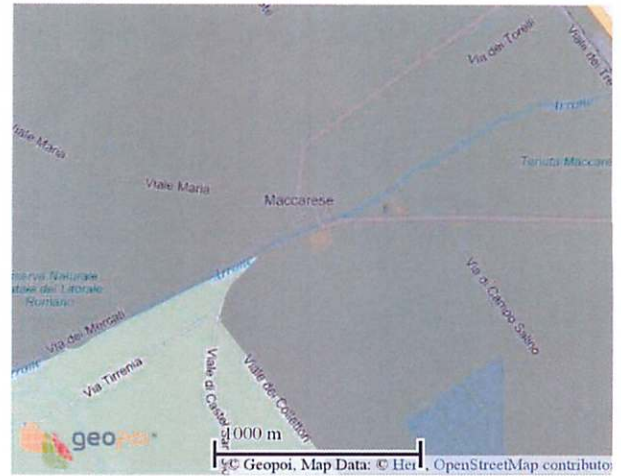

Handwritten signatures and scribbles in black and blue ink.

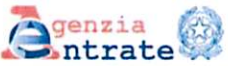

Banca dati delle quotazioni immobiliari - Risultato

Risultato interrogazione: Anno 2018 - Semestre 2

Provincia: ROMA

Comune: FIUMICINO

Fascia/zona: Suburbana/PARCO LEONARDO (VIA STOCOLMA)

Codice zona: E6

Microzona: 0

Tipologia prevalente: Abitazioni civili

Destinazione: Residenziale

Spazio disponibile per annotazioni

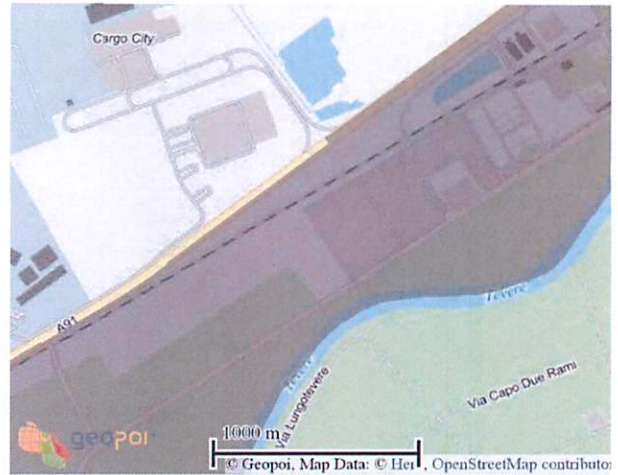

Handwritten signatures and scribbles in black and blue ink, including the name 'Giuseppe' written vertically.

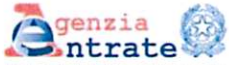

Banca dati delle quotazioni immobiliari - Risultato

Risultato interrogazione: Anno 2018 - Semestre 2

Provincia: ROMA

Comune: FIUMICINO

Fascia/zona: Extraurbana/AEREOPORTO LEONARDO DA VINCI

Codice zona: R1

Microzona: 0

Tipologia prevalente: Non presente

Destinazione:

Spazio disponibile per annotazioni

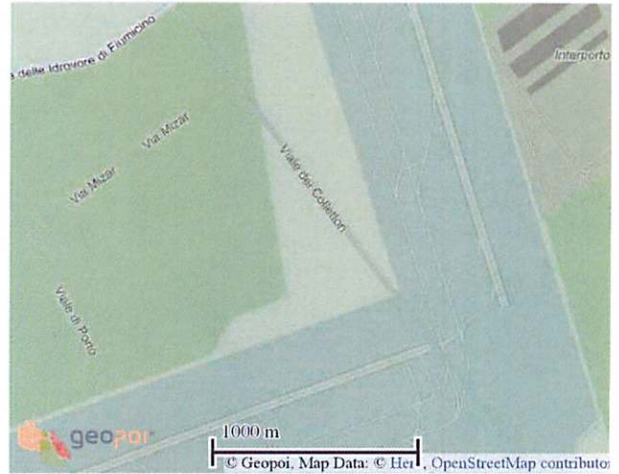

Handwritten signatures and scribbles in black and blue ink.

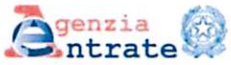

Banca dati delle quotazioni immobiliari - Risultato

Risultato interrogazione: Anno 2018 - Semestre 2

Provincia: ROMA

Comune: ROMA

Fascia/zona: Extraurbana/AGRO ROMANO OVEST (VIA SANTA MARIA DI GALERIA)

Codice zona: R9

Microzona: 180

Tipologia prevalente: Non presente

Destinazione:

Spazio disponibile per annotazioni

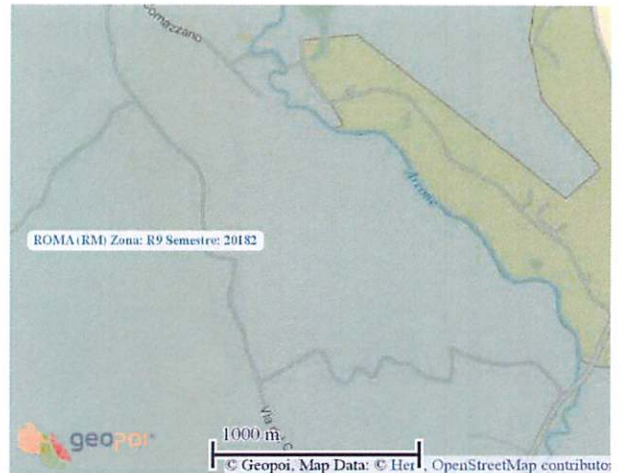
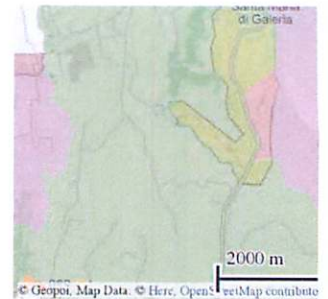

[Handwritten signatures and scribbles in black and blue ink]