

Codice zona: B1

Fascia/zona: Centrale / Agglomerato urbano delimitato dalle mura Megalitiche, ecc.



Handwritten signatures and notes:
Area di interesse per il
S. Paolo
Area di interesse per il
S. Paolo

Codice zona: B2

Fascia/zona: Centrale / Porta S. Francesco, Viale De Gasperi (*incrocio Bitta*),
Vicolo Madonna Della Sanità, Vicolo della Strettoia, S.P. Alatri - Fumone -
Ferentino, Porta S. Pietro, ecc.

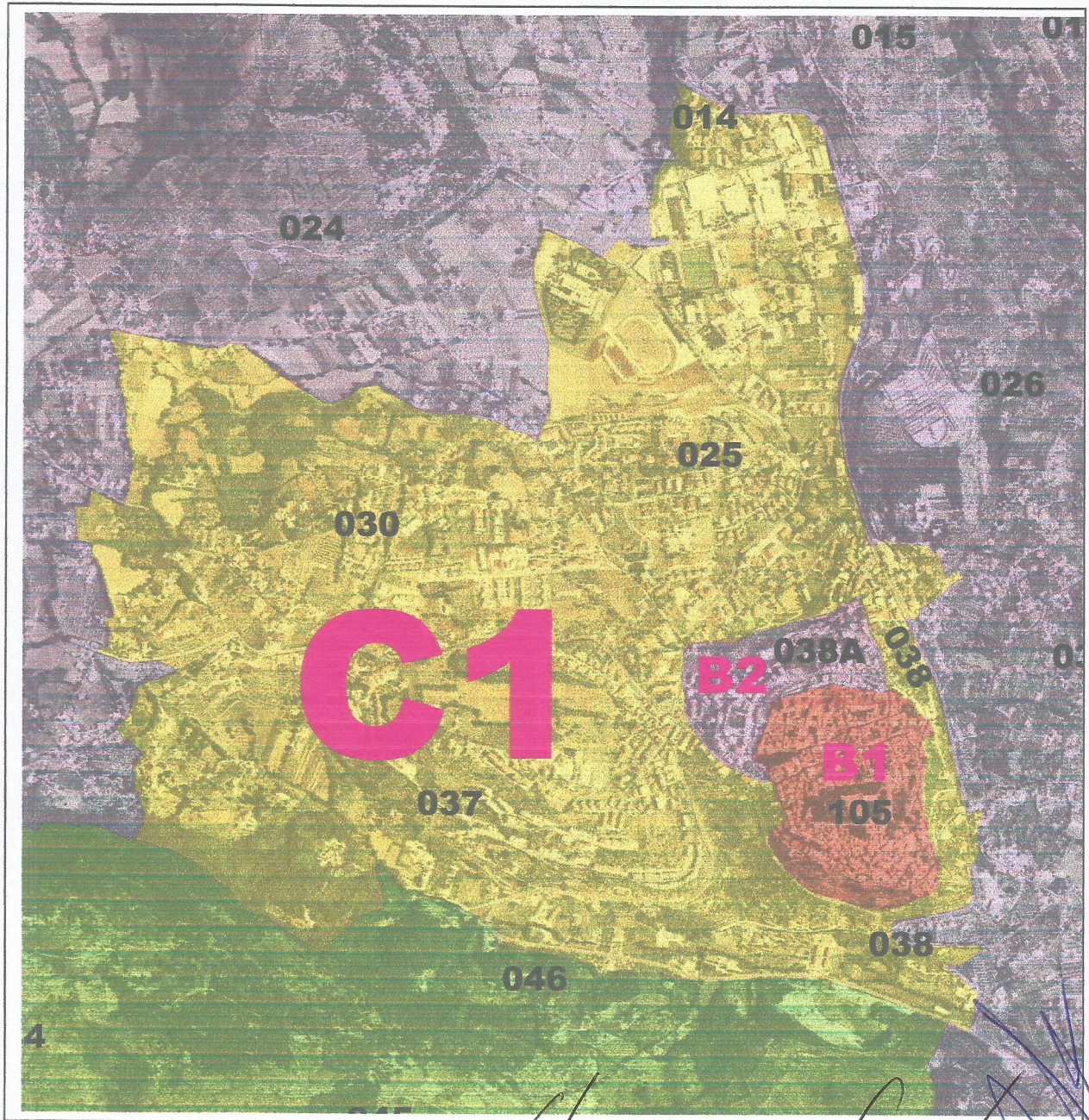

*Area Operativa di Fiumicino fuori
sede*
di sede

Codice zona: C1

Fascia/zona: Semicentrale / Via Aldo Moro, Via del Giardino, Via Molise, S.S. 155, Colleprata, Bitta, Via Trento e Trieste, ecc.

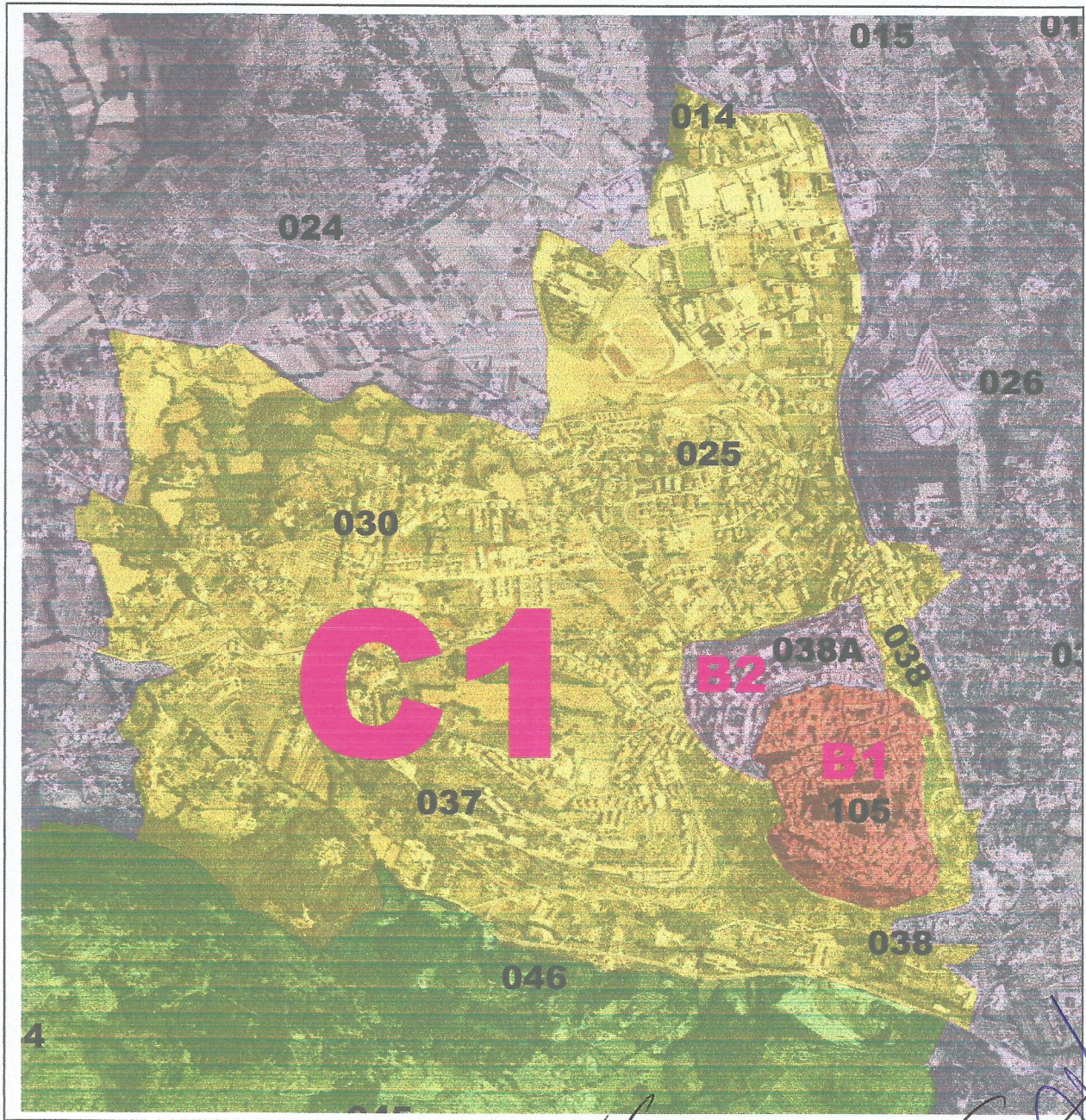

Stefano *Ugoi* *Stefano* *Stefano*
Stefano *Stefano* *Stefano* *Stefano*

Codice zona: D1

Fascia/zona: Periferica / Tecchiena, Park Club, ecc.

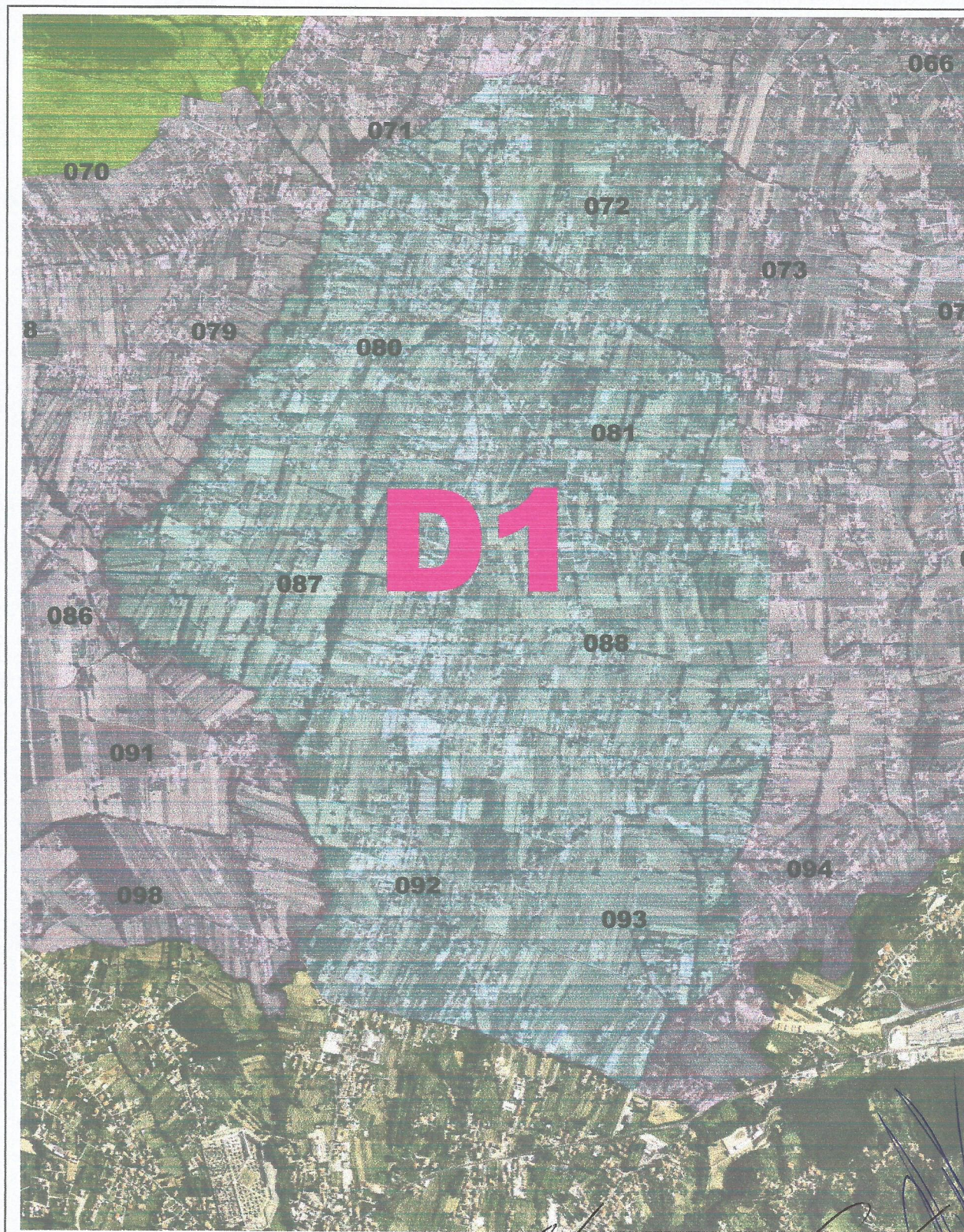

[Signature]
Mullacis

Opere di finanziamento
di 20-08-08

Codice zona: D2

Fascia/zona: Periferica / S.S. 155, S.P. S. Cecilia, S.P. Accesso A Veroli, S.P. Alatri - Fumone - Ferentino, S.P. per Collepardo, S.S. Casilina n.6, Vicero, Seritico, ecc.

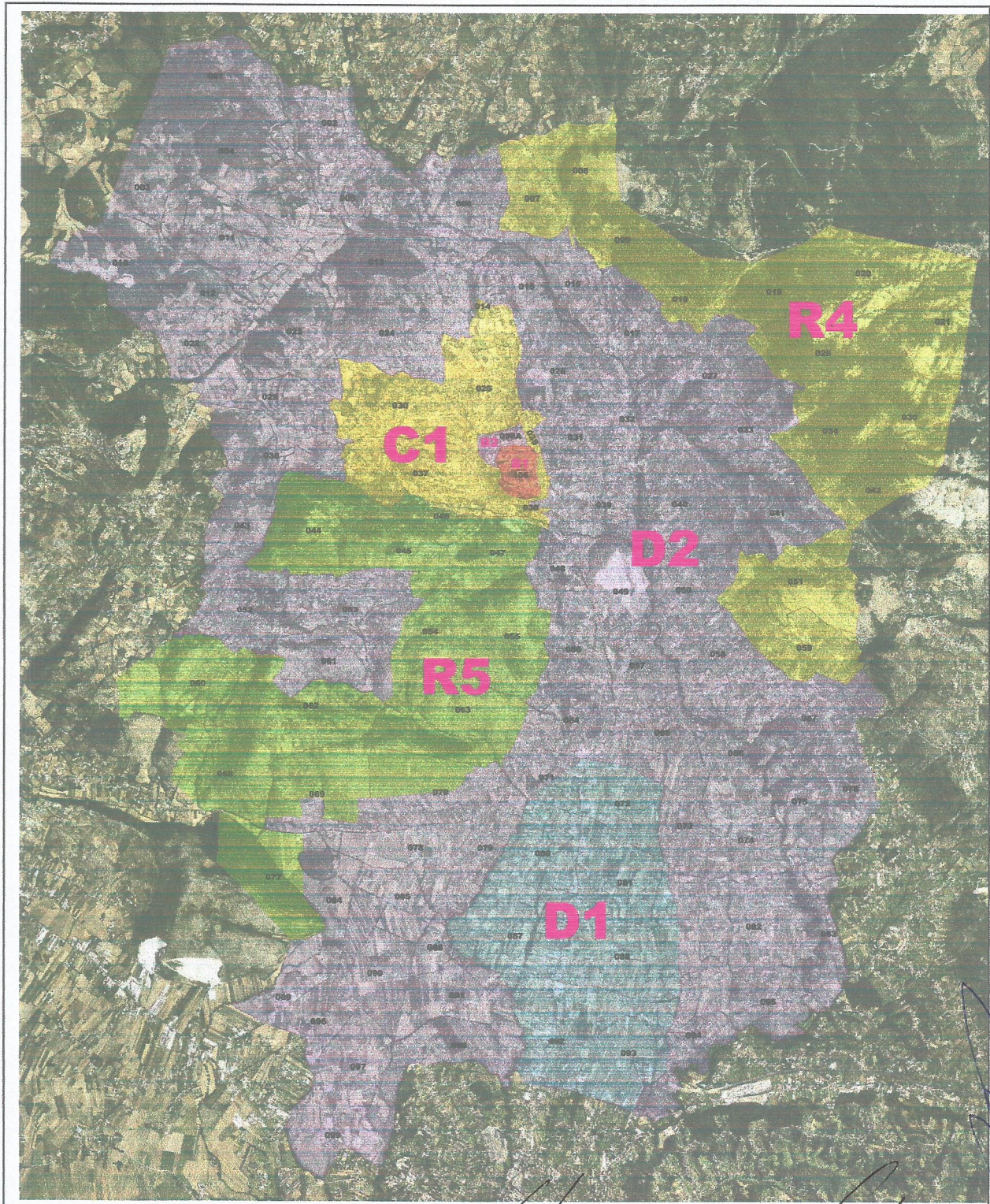

[Handwritten signature] *[Handwritten signature]*
[Handwritten signature] *[Handwritten signature]*

[Handwritten scribble]

Codice zona: R3

Fascia/zona: Extraurbana / Colle Rosica, San Giovanni, Capofiume, Pratelle, ecc.



Luigi Spammorino
Area: M. S. Angelo In Soal

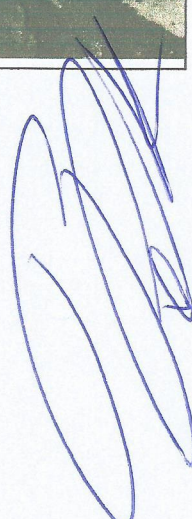

Codice zona: R4

Fascia/zona: Extraurbana / Monte Dei Faggi, I Pozzi, Monte Daielli, ecc.

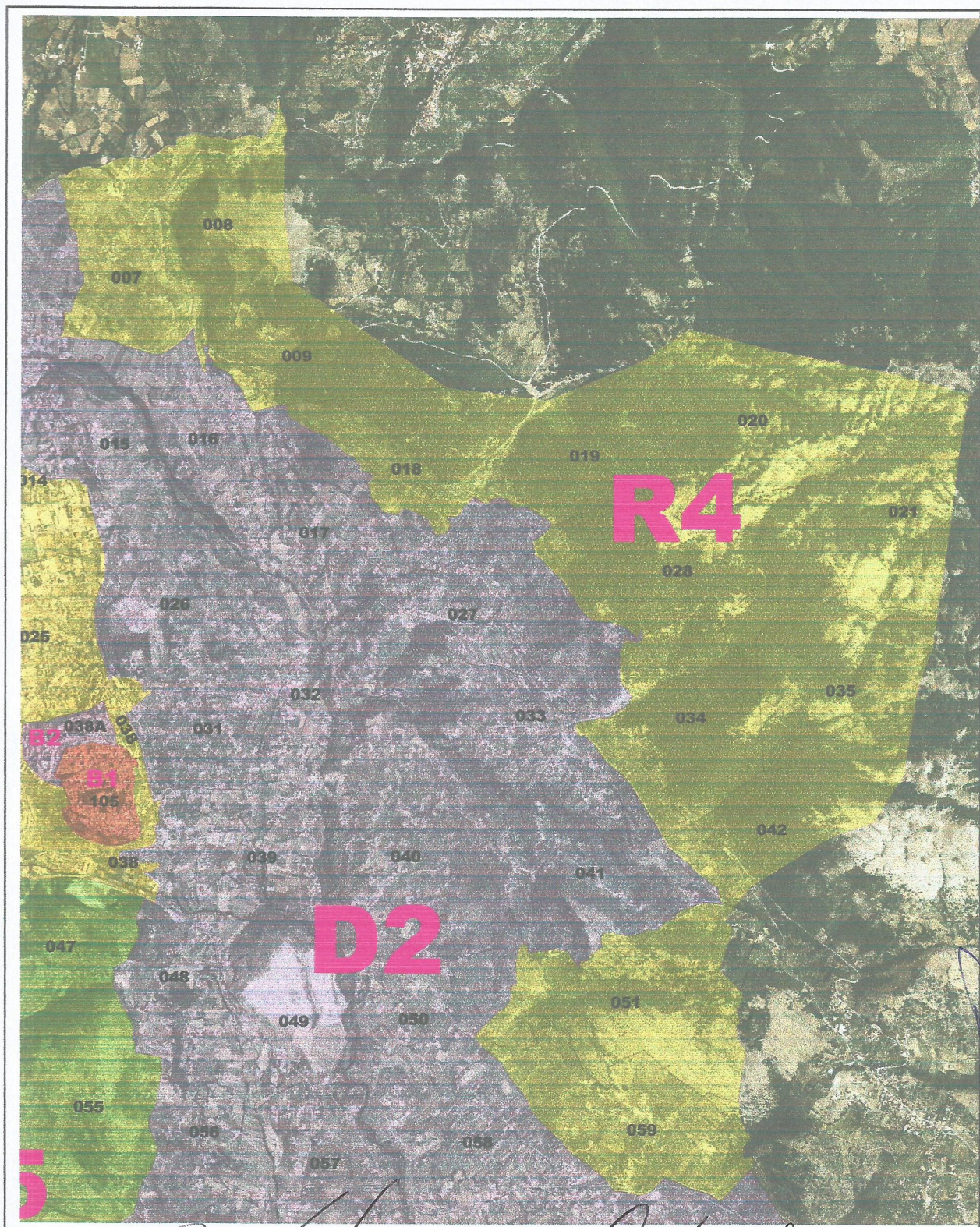

Illegible handwritten text, possibly a signature or address, written in cursive script.

